Janvier 2022 | Tél.: 418-365-7135 | HÉROUXVILLE

Le COMMUNICATEUR

Volume 28, no 10 | www.municipalite.herouxville.qc.ca

PROPOS DU MAIRE

En ce début d'année 2022, le conseil municipal se réjouit de l'élection récente de Mme Véronique Doucet à titre de conseillère au siège no 1, comblant ainsi le poste laissé vacant lors des élections municipales du 7 novembre dernier. Au nom du conseil, je félicite et remercie sincèrement Véronique pour cet engagement envers Hérouxville. Bienvenue dans l'équipe!

Aussi, un nouveau mandat de quatre ans appelle à ce que conseillers et conseillères apportent leur contribution à la bonne marche des affaires courantes. Le conseil devra donc, dans les prochains jours, élaborer un nouveau budget qui devra tenir compte des obligations incontournables qui incombent à toute municipalité. La règle à assurer est d'offrir les services essentiels auxquels les contribuables ont droit tout en atténuant l'impact de certaines dépenses imprévues.

Nous savons tous que l'indice des prix à la consommation (IPC) pour l'année 2021 demeure un des plus élevés des dernières années et que les municipalités n'échappent pas à ce taux inflationniste majeur. Nous devons également tenir compte des dépenses en immobilisations liées au développement de notre communauté. Ne dit-on pas « Quand la construction va bien, tout va bien »? Depuis trois ans, chez nous, il se construit une dizaine de maisons neuves par année. De nouvelles familles viennent s'établir ici et y trouvent les éléments propices à leur épanouissement. On peut être fiers de bien les accueillir et de leur offrir le meilleur environnement qui soit. Soyez donc assurés que tous les efforts seront consentis afin d'atteindre le meilleur équilibre budgétaire possible tout en affirmant notre volonté d'assurer un développement durable prometteur pour notre municipalité.

En cette nouvelle année, je nous souhaite avant tout de retrouver un quotidien un peu plus normal suite à cette période de pandémie qui nous aura certes tous ennuyés jour après jour. La santé demeure notre premier atout et je vous la souhaite vigoureuse et riche en accomplissements de toutes sortes. Aussi, que le bonheur soit au rendez-vous et vos attentes comblées.

Bernard Thompson, maire

ÂGE D'OR

Le conseil d'administration de l'Âge d'Or vous souhaite une très bonne année 2022, santé, bonheur.

En espérant la reprise des activités bientôt!

Dolorès Arcand, présidente

PATINOIRE

Horaire de la patinoire.

Lundi au vendredi
- de 18H00 à 21H00

Samedi et dimanche
- de 13H00 à 17H00
- et de 18H00 à 21H00

AFFAIRES MUNICIPALES

Lors de la séance du 14 décembre 2021, le conseil a abordé les sujets suivants :

- Appui au versement d'une commandite de 50$ à *La Boîte à cadeaux*, initiative *de La Maison des familles* pour offrir des présents aux enfants démunis à l'occasion de Noël.

- Appui d'une commandite d'impression de 60 livrets de Pastorale destinés aux enfants de la Catéchèse.

- Présentation et dépôt d'un avis de motion touchant le règlement de taxation pour l'année 2022.

- Adoption du calendrier des séances ordinaires du conseil pour l'année 2022. À l'avenir, dès janvier, les séances officielles du conseil débuteront à 20H00, chaque deuxième mardi du mois.

-Consentement du conseil à assumer la cotisation annuelle de 400$ de *La Corporation des officiers municipaux en bâtiment et en environnement du Québec* (COMBEQ).

- Reconduction du programme monétaire incitatif touchant la construction de nouvelles maisons.

- Approbations budgétaires des quotes-parts annuelles 2022 touchant la Régie des incendies du Centre Mékinac (94 375.27$) et de la MRC Mékinac (115 471.00$ incluant l'Hygiène du milieu).

- Soutien aux premiers répondants afin qu'ils obtiennent une subvention de 3800$ pour l'année 2022.

- Consentement à procéder à l'étude géotechnique pour la réfection de la Grande-Ligne Sud et de la conduite sanitaire Saint-Pierre Sud (portion entre les rues Gagnon et Goulet). Le contrat est accordé au seul soumissionnaire *Les Services EXP Inc.* pour la somme de 37 539.34$ taxes incluses.

- Présentation du 1er projet de règlement no 203-2022-01 et dépôt d'un avis de motion modifiant le règlement de zonage de manière à autoriser la construction d'un bâtiment institutionnel à l'intersection des rues Crête et Gervais pouvant éventuellement accueillir un *Centre de la Petite enfance* (CPE) « satellite » conditionnel à l'approbation du Ministère de la Famille.

- Adoption du rapport d'audit de conformité portant sur l'adoption du budget 2021 et l'adoption du Plan triennal d'immobilisations (PTI) 2021-2023.

- Nomination par le conseil de Mme Julie L'Heureux et Mme Isabelle Clément respectivement coordonnatrice et représentante à la bibliothèque municipale.

- Résolution du conseil instaurant un registre quotidien touchant l'usage du matériel roulant de la municipalité.

- Résolution du conseil instaurant une liste mensuelle des travaux à effectuer par les Travaux publics comportant les échéances prévues et leurs suivis.

Prochaine séance du conseil le mardi 11 janvier 2022 à 20H00, séance tenue à huis clos. L'ordre du jour paraîtra au Communicateur.

OFFRE D'EMPLOI

Offre d'emploi:

Éducatrice et responsable d'un milieu familial.

Description de l'emploi:
Il s'agit de reprendre mon service de garde le temps de mon congé de maternité, donc l'éducatrice devient complètement responsable de mon service de garde comme si c'était le sien. Ce peut-être une belle opportunité de voir si on aimerait avoir son propre milieu. Vous avez donc mon local, mon matériel, etc. Ce n'est donc pas un travail qui serait payé à l'heure mais bien à la semaine par les parents utilisateurs de mon service de garde. J'ai 6 amis âgés de 1 an à 4 ans comme suit:
- 1 petit garçon de 1 an;
- 2 petites filles de 2 ans;
- 1 garçon et 1 fille de 3 ans;
- 1 garçon de 4 ans.

Le tarif est de 38$/jour. L'horaire est de 7h à 4h30. Possibilité de 7h30 à 4h30, 5 jours par semaine. Je suis à Hérouxville sur la rue Odilon. Début de l'emploi: 7 février 2022 jusqu'au 15 juillet 2022.

L'éducatrice doit avoir tous ses papiers à jour.
- attestation d'absence d'empêchement;
- certificat attestant la réussite du cours de secourisme;
- devra avoir une assurance responsabilité civile de 1000 000$ au moment de l'emploi;
- AEC, DEC en Techniques d'éducation à l'enfance ou 45 heures à la petite enfance (cours offert en ligne).

Pour plus d'informations vous pouvez me contacter par courriel au melissacrete14@gmail.com,
cellulaire: 819-266-2625,
messenger:
Mélissa Crête.

Au plaisir,
Mélissa Crête

BIBLIOTHÈQUE MUNICIPALE

Nouveautés de janvier.

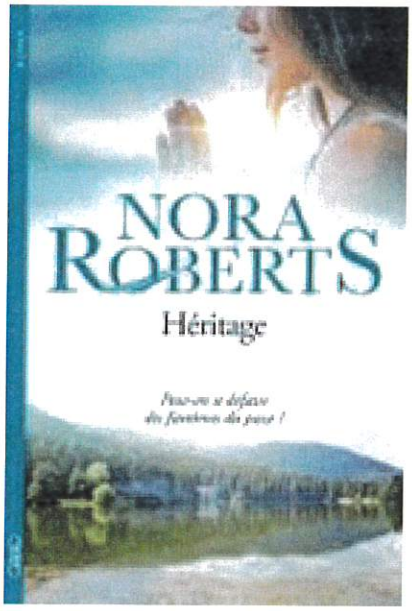

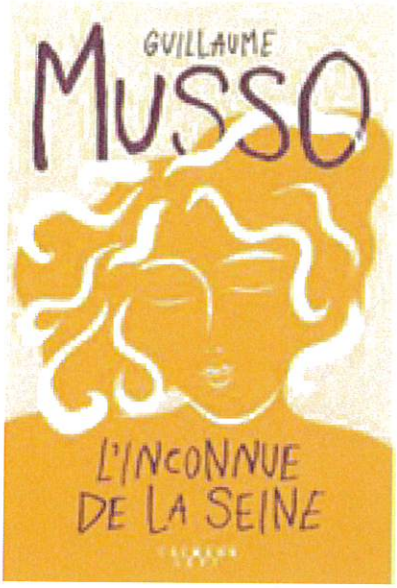

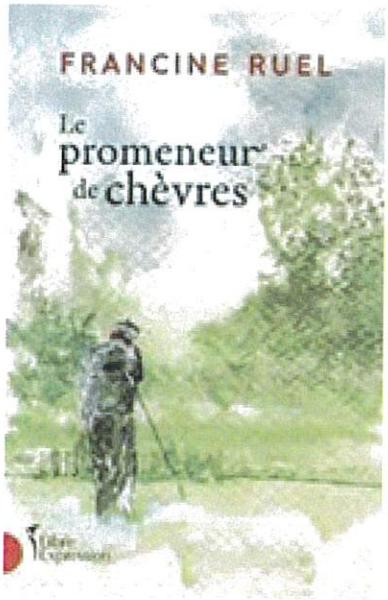

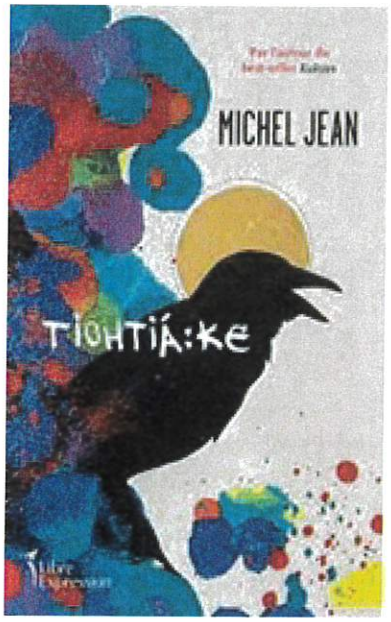

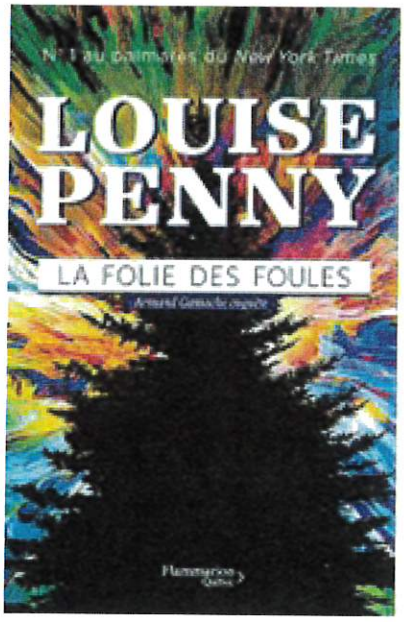

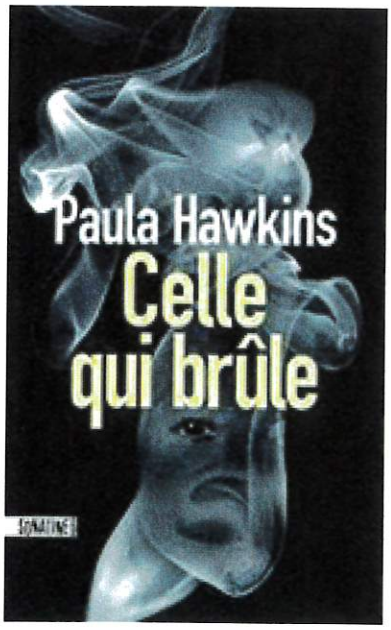

DE RETOUR À L'HORAIRE HABITUEL:

LES 4 ET 5 JANVIER 2022

Horaire
mardi de 13h à 15h
mercredi de 17h30 à 19h30

SONDAGE - PLAN DE GESTION DES MATIÈRES RÉSIDUELLES DE LA MAURICIE

Les MRC des Chenaux, de Maskinongé, de Mékinac ainsi que les Villes de Shawinigan et de Trois-Rivières ont confié à Énercycle (Régie de gestion des matières résiduelles de la Mauricie) le mandat de réaliser leur plan de gestion des matières résiduelles.

Le plan conjoint de gestion des matières résiduelles (PCGMR) fait actuellement l'objet d'une révision. Des consultations publiques se tiendront en janvier 2022 afin de recueillir les points de vue et les opinions du milieu sur le projet.
Énercycle souhaite en savoir plus sur vos connaissances et vos habitudes en lien avec les matières résiduelles. Les résultats du sondage permettront de bonifier et mettre en place les différentes mesures du plan de gestion.

Énercycle vous invite donc à compléter ce court sondage (durée approximative de 7 minutes) via internet ou lors des consultations publiques. Adresse internet : https://www.enercycle.ca/plan-de-gestion-des-matieres-residuelles/

Merci de votre participation!

TAXI Mékinac

418-419-0060

SURVOLTAGE ET RECHARGE DE BATTERIE AUTOMOBILE

SERVICE D'ACCOMPAGNEMENT TRILINGUE

FRANCAIS - ANGLAIS - ESPAGNOL

RACCOMPAGNEMENT ET VOYAGE LONGUE DISTANCE

MÉKINAC • SHAWINIGAN • TROIS-RIVIÈRES • QUÉBEC • MONTRÉAL

LUNDI À JEUDI

Frais supplémentaires entre MINUIT et 6H00 A.M

24h

VENDREDI À DIMANCHE

Frais supplémentaires entre 3H00 et 6h00 A.M

CRÉDIT - DÉBIT ARGENT COMPTANT

Domaine JY Thiffault

TERRAIN À VENDRE sur le bord d'une rivière

Développement chemin de la chute

418 365-6006

Domaine Tavibois

location de chalets
Salles de réception
journées plein air

14, CHEMIN DOMAINE TAVIBOIS
HÉROUXVILLE (QC) G0X 1J0

418-365-6913 www. tavibois.com

Population des MRC de Mékinac et des Chenaux

Territoire de la Vallée-de-la-Batiscan

Besoin de consulter un médecin?

Différentes options sont possibles

1 J'ai un médecin de famille

(Je suis inscrit au GMF Vallée-de-la-Batiscan)

- Pour obtenir un rendez-vous en semaine pour un problème de santé mineur, contactez votre clinique selon les modalités habituelles.
- Des consultations sont aussi disponibles sur inscription :
  - les samedis au CLSC Saint-Tite : 418 365-7555;
  - les dimanches au CLSC de Sainte-Geneviève-de-Batiscan : 418 362-2727;

  Téléphonez directement à l'un de ces numéros à partir de 8 h 30 le matin même.

2 Je n'ai pas de médecin de famille

(Je suis un patient orphelin)

- Pour vous inscrire au Guichet d'accès à un médecin de famille (GAMF) :
  - composez le **1 844 313-2029**.
- Pour consulter pour un problème de santé mineur :
  - composez le **1 844 313-2029** afin d'être orienté vers le bon professionnel.

En tout temps

- Pour un problème de santé important qui met votre vie en danger :
  - appelez le 911 *ou* ;
  - rendez-vous à l'urgence la plus proche.
- Pour un problème de santé non urgent ou en cas de crise ou de situation difficile :
  - appelez le 811 Info Santé / Info Social.
- Pour prolonger une prescription en cours, suivre ou ajuster un traitement :
  - consultez d'abord votre pharmacien.
- La Super-clinique (GMF-Réseau de Trois-Rivières) offre également des consultations médicales pour les patients sans médecin de famille, en téléphonant au 819 415-2257 à partir de 16 h ou en prenant rendez-vous par les plateformes (rvsq.gouv.qc.ca ou bonjour-sante.ca).

Visitez le

ciusssmcq.ca

Centre intégré universitaire de santé et de services sociaux de la Mauricie-et-du-Centre-du-Québec

Québec

PASTORALE HÉROUXVILLE

Meilleurs Vœux de la paroisse St.-François.

« Je vous souhaite mes meilleurs vœux pour une année remplie de paix, de sérénité et de fraternité. En disant la messe chaque jour, je porte toutes les intentions des familles au Seigneur».
Paul-Émile Landry

Au nom de toute l'équipe de la Pastorale et des jeunes, nous vous souhaitons une Bonne et Heureuse Année, pleine d'amour, de paix, de bienveillance, de foi et d'unité! Jésus est venu sur terre pour nous partager son amour afin que nous nous aimions les uns les autres comme Il nous a aimés et comme Il nous aime toujours.

La messe autrement
La messe en présentielle étant suspendue, il y a toujours possibilité de la suivre en diffusion à la télévision de Radio-Canada le dimanche à 10h. Et si l'heure ne vous convient pas, on peut la voir en tout temps sur le site web https://ici.radio-canada.ca/tele/le-jour-du-seigneur/site/messes.

Profitez de ce temps d'arrêt pour explorer d'autres occasions de vivre sa foi en virtuel. Le site du Diocèse contient une multitude de capsules vidéo et d'articles à ce sujet (http://www.diocese-trois-rivieres.org/).

On peut aussi prier en union avec des gens de partout en participant à la diffusion du Chapelet à Lourdes tous les jours à 9h30 (15h30 heure de France) sur leur site https://www.ktotv.com/emissions/chapelet-a-lourdes.

Pour les plus jeunes, le site https://www.theobule.org propose de courtes capsules vidéo conçues spécialement pour les tout-petits. Partagez un moment avec vos enfants ou vos petits-enfants en écoutant le petit chien, Théobule, qui discute avec un prêtre sur plusieurs sujets liés à la foi Chrétienne et la vie de Jésus. Il offre également des pages à colorier, pleins d'activités ludiques ainsi qu'un coin prière.

Tenez-vous au courant de nos activités en consultant notre semainier toujours disponible à l'entrée du guichet automatique et du bureau municipal. Pour les adeptes d'internet, visitez nos pages Facebook. « Paroisse St-François » et « Pastorale de Hérouxville»

Bienvenue à tous!

Epiphanie

L'Épiphanie, n'est pas juste une ville dans Lanaudière… Le site Croire nous explique la signification chrétienne « L'Épiphanie, que beaucoup aiment appeler la Fête des rois, est étymologiquement la fête de la manifestation de Dieu aux hommes, en la venue de Jésus. En Occident, on célèbre l'adoration des mages. Fèves, galettes et couronnes égayent la fin des repas. On a longtemps fêté l'Épiphanie le 6 janvier, douze jours après Noël. En raison de son importance, on préfère la fêter aujourd'hui le dimanche le plus proche. La tradition populaire s'est davantage attachée aux mages venus d'Orient, Melchior, Balthazar et Gaspard. Ils manifestent le caractère universel du salut apporté par le Christ et de nombreux diocèses organisent ce jour-là ou un jour proche, une « fête des Peuples » à laquelle ils invitent les chrétiens de toutes origines à célébrer ensemble l'eucharistie et partager un repas ».
https://croire.la-croix.com/Les-formations-Croire.com/Histoire-de-l-Eglise/Nos-belles-traditions-de-Noel/Epiphanie-et-galette-des-rois/Les-coutumes-de-l-Epiphanie

Faites-vous la galette des rois? On vous invite à partager vos photos et recettes de cette tradition avec nous sur notre page Facebook « Pastorale de Hérouxville ».

Catéchèse

Nous avions prévu débuter les rencontres pour les sacrements de la première communion et de la confirmation en janvier. Ne pouvant les tenir en présentiel, nous allons essayer de les offrir en ligne dans le but de maintenir la préparation des sacrements à nos jeunes. Nous avons reçu plusieurs inscriptions. Si jamais vous n'êtes pas encore inscrits, veuillez communiquer avec Lise Richer (418-365-5590) ou Nicole Roland (418-365-3939).

Articles religieux

Plusieurs objets religieux, tels crucifix, chapelets et autres, sont maintenant disponibles à l'arrière de l'église. Venez vous procurer un cadeau de baptême ou de fête pour un de vos proches.

Si vous possédez des objets religieux que vous voulez donner, veuillez contacter Mme Diane St-Amant au 418-365-6670 ou Mme Claudette Bédard au 418-365-3214. Nous recherchons également une bibliothèque en bois massif pour un projet de livres chrétiens.

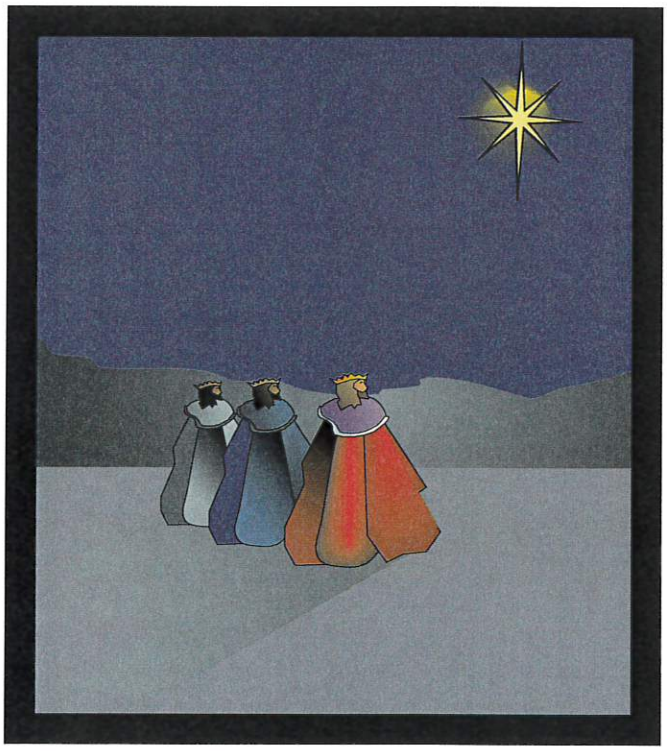

Municipalité de Hérouxville
1160, rang St-Pierre
Hérouxville, Qc.
G0X 1J0
Tél.: (418) 365-7135

AVIS PUBLIC

ASSEMBLÉE PUBLIQUE DE CONSULTATION
PROJET DE RÈGLEMENT #203-2022-01, MODIFIANT LE RÈGLEMENT DE ZONAGE # 203-2011

AVIS PUBLIC est donné ce qui suit :

Lors d'une séance tenue le 14 décembre 2021, le Conseil municipal a adopté, par résolution et conformément aux dispositions de la Loi sur l'aménagement et l'urbanisme, le « PROJET DE RÈGLEMENT # 203-2022-01, MODIFIANT LE RÈGLEMENT DE ZONAGE #203-2011 ».

Le règlement a pour objet de modifier le règlement de zonage 203-2011 afin d'ajouter l'usage institutionnel 6541 (Service de garderie) dans la zone 67-Ra ainsi que de mettre à jour l'annexe C-Classification des usages.

Une assemblée publique de consultation est prévue dans le cadre de cette modification règlementaire, néanmoins due à la situation pandémique, celle-ci sera remplacée par une consultation publique écrite :

Ainsi les citoyens peuvent transmettre des questions et commentaires par écrit au moyen d'une communication envoyée à l'attention de **Sabrina Charland, inspectrice en bâtiment et environnement**, par courriel : inspecteur.her@regionmekinac.com ou par courrier régulier, **reçu au plus tard, le 30 janvier 2022 :**

Municipalité de Hérouxville - Urbanisme
1160, rang Saint-Pierre
Hérouxville, Qc
G0X1J0

Le projet de règlement 203-2022-01 contient des dispositions propres à un règlement susceptible d'approbation référendaire.

Le projet de règlement peut être consulté à l'hôtel de ville, situé au 1160, Rang Saint-Pierre entre 9 h et 12 h et 13 h à 16 h30, du lundi au jeudi et entre 9h et 12h, le vendredi ou sur le site Internet de la municipalité : http://www.municipalite.herouxville.qc.ca/

Donné à Hérouxville ce 14 janvier 2022

Sabrina Charland, Inspectrice en urbanisme

Municipalité de Hérouxville, 1160, rang St-Pierre Hérouxville, Qc. ,G0X 1J0
Tél.: (418) 365-7135, Courriel : herouxville@regionmekinac.com

PROJET DE RÈGLEMENT #203-2022-01, MODIFIANT LE RÈGLEMENT DE ZONAGE # 203-2011

RÉSUMÉ DÉTAILLÉ

MODIFICATION DE L'ANNEXE D « GRILLE DES SPÉCIFICATIONS »

L'annexe D - grilles des spécifications est modifiée comme suit :

Dans la colonne 67-Ra, s'ajoute à la rangée Publique a) Institutionnelle, la note « N.B.11»

Au bas du tableau, s'ajoute la note :

« N.B.11 : Seulement l'usage 6541, « Service de garderie » tel que décrit à l'annexe C, classification des usages. »

MODIFICATION DE L'ANNEXE C « CLASSIFICATION DES USAGES »

La section 6 - LA CLASSE PUBLIQUE « P », sous-section 1. Institutionnelle (Sous-classe a) est modifiée à l'article 6.1.2 par l'ajout dans le tableau de l'usage :

« 6541 Service de garderie - Centre de la petite enfance, dont la gestion est assurée par un organisme gouvernemental. »

EMPLACEMENT DE LA ZONE 67-RA

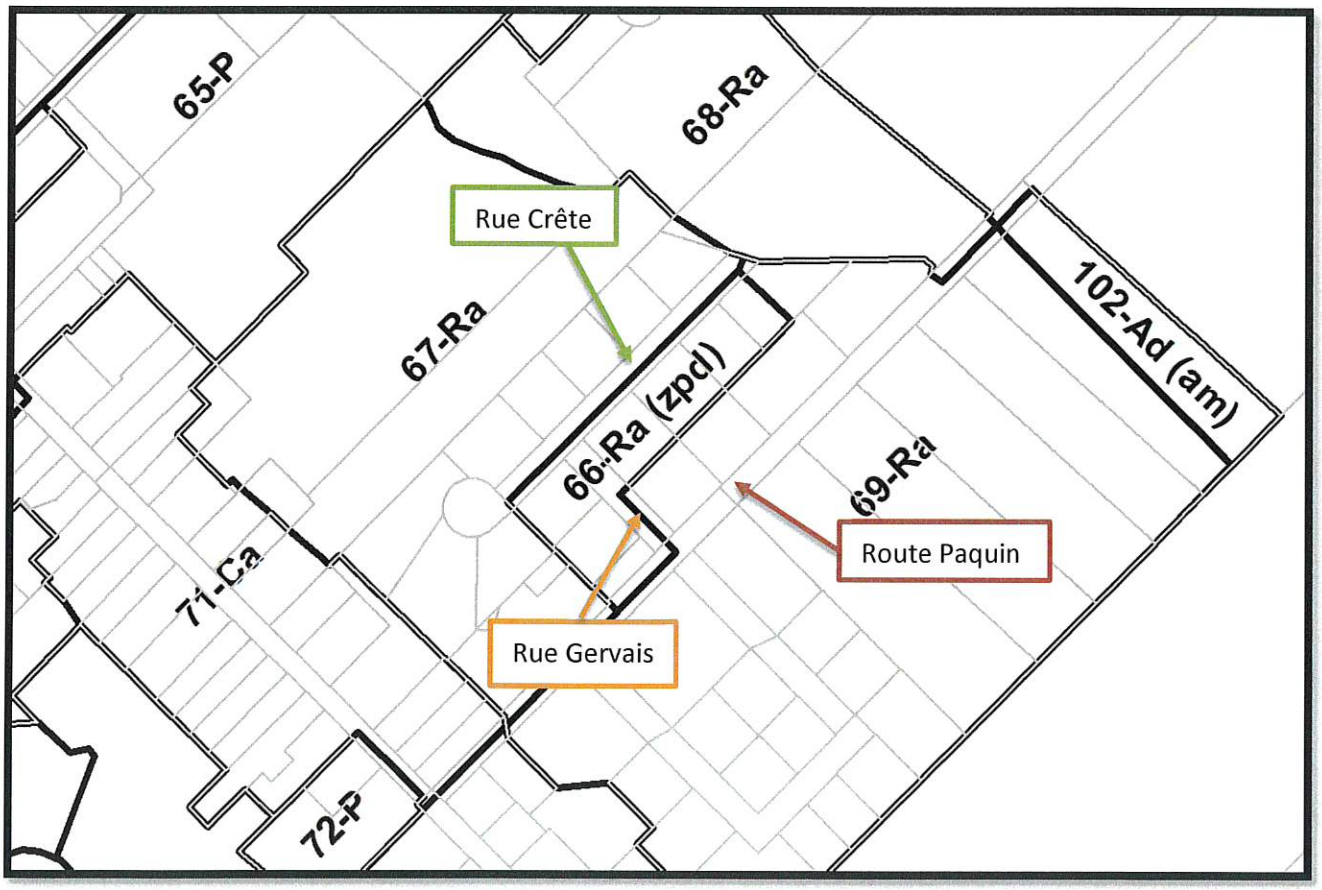

Municipalité de Hérouxville
1060, St-Pierre, Hérouxville, Cté Laviolette, QC G0X 1J0 Tél : (418) 365-7135
Télécopieur: (418) 365-7041

AVIS PUBLIC

Adoption du budget 2022

Avis public est donné par la soussignée Denise Cossette, directrice générale et secrétaire-trésorière que le programme triennal d'immobilisations et le budget de la Municipalité de Hérouxville pour l'année 2022 seront déposés, pour adoption, lors d'une séance extraordinaire du conseil municipal qui aura lieu ***le lundi, 25 janvier 2022 à 16h. Compte tenu de la situation actuelle, cette séance sera tenue à huis clos (plate-forme zoom). Les délibérations du conseil seront publiées sur le site internet : municipalite.herouxville.qc.ca le plus tôt possible après la tenue de la séance.***

Cette séance portera uniquement sur le programme triennal d'immobilisations et les prévisions budgétaires 2022 et seules les questions portant sur ces sujets seront acceptées.

Les questions peuvent être transmises par courriel avant la tenue de la séance à l'adresse suivante : herouxville@regionmekinac.com

Donné à Hérouxville, ce 14e jour de janvier 2022

Denise Cossette
Directrice générale et secrétaire-trésorière

CANDIDATS RECHERCHÉS

- Comité consultatif en urbanisme -

Mais... C'est quoi un comité consultatif en urbanisme?

Le comité consultatif d'urbanisme (CCU) est mandaté par le conseil municipal pour donner des avis sur les demandes qui lui sont soumises en matière d'urbanisme et d'aménagement du territoire. Composé de membres du conseil municipal et de résidents, il a pour mission de guider, orienter et soutenir l'action municipale en matière d'urbanisme.

Les recommandations et les avis du CCU permettent au conseil municipal de profiter de la contribution d'élus et de citoyens, lesquels peuvent faire valoir leur expérience de vie dans la municipalité et leurs préoccupations particulières pour l'aménagement de leur territoire.

Ce qu'il faut...

- Être résident de la Municipalité;
- Avoir un intérêt pour le milieu municipal et le développement du territoire;
- Être disponible pour les rencontres (1 fois par mois) selon un calendrier établi.

Comment déposer sa candidature ?

Les personnes intéressées doivent déposer une lettre de présentation motivant leur candidature au plus tard le 10 janvier 2022.
Deux façons de le faire :

- ☑ Par courriel à inspecteur.her@regionmekinac.com
- ☑ En personne à l'hôtel de ville

CALENDRIER DES SÉANCES ORDINAIRES DU CONSEIL MUNICIPAL POUR 2022

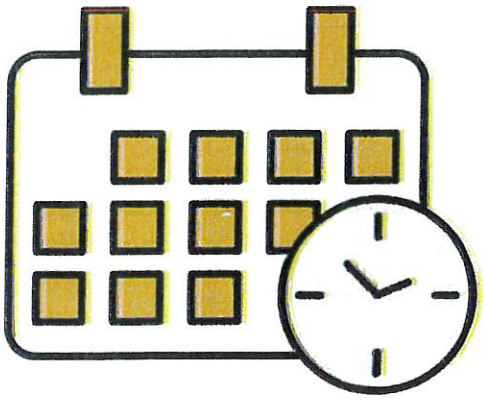

- 11 janvier
- 8 février
- 8 mars
- 12 avril
- 10 mai
- 14 juin
- 12 juillet
- 9 août
- 13 septembre
- 11 octobre
- 8 novembre
- 13 décembre

Ces séances débuteront à 20h et se tiendront à la salle municipale sise au 1060, rue Saint-Pierre, à Hérouxville.

NÉCROLOGIE

Le 27 octobre 2021
M. Raymond Gervais est décédé à l'âge de 66 ans, conjoint de Mme Lucie Lafontaine, fils de feu M. Jean-Paul Gervais et de feu Mme Fleurette Boisvert, demeurant à Hérouxville.

Le 27 décembre 2021
Mme Jannine Ayotte est décédée à l'âge de 91 ans, fille de feu M. Anthim Ayotte et de feu Mme Ovila Gauthier, demeurant à Hérouxville.

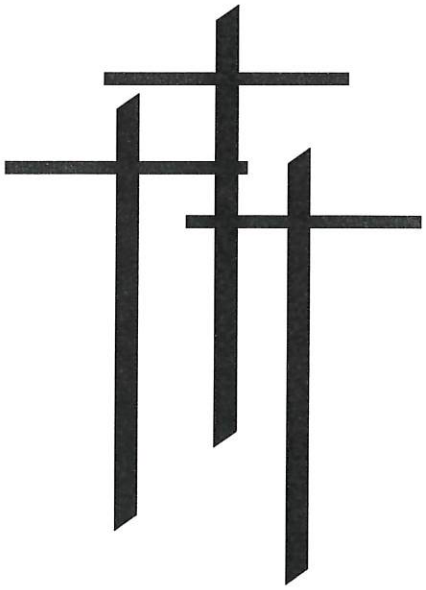

INFO ÉQUIPE

Le Communicateur
Est une revue d'informations publiée 12 fois par année par la Corporation de Développement de Hérouxville.

Coordination et mise en page
Céline Mongrain.

Collaboratrices et collaborateurs
Dolorès Arcand, Denise Cossette, Mélissa Crête, CIUSSSMCQ, Enercycle, Nicole Guthrie, Julie l'Heureux, Taxi Mékinac et Bernard Thompson.

Impression
Céline Mongrain, au bureau municipal publication en 650 copies.

Droits et responsabilités
Toute reproduction du contenu est permise à condition d'en préciser la source. Les articles n'engagent que la responsabilité et l 'opinion de leurs auteurs (es). L 'équipe se réserve le droit d 'abréger les textes, ainsi que de les publier ou non.

Dépôt légal
Bibliothèque Nationale du Québec, ISSN Canada 1196-748X, premier trimestre, 2022.

LES PETITES ANNONCES

Recherche personne pour déneiger galerie, etc , pour cet hiver, je suis dans le village de Hérouxville, 418-365-7706.

Je suis disponible pour garder chez moi du lundi au jeudi, de 8h00 à 17h00, enfant de 2 ans et plus. Je suis **aussi disponible pour du rattrapage scolaire**, de **l'aide aux devoirs et leçons** à mon domicile à Hérouxville. Ceux qui sont intéressés peuvent me contacter au 819-247-8704.

Manteau d'hiver de marque Columbia, couleur bourgogne, grandeur large, prix: 45$, téléphone: 418-365-6831.

Cours de musique à Hérouxville: piano, accordéon-piano et guitare. Cours individuels donnés par un musicien professionnel d'expérience. Méthode originale, non-classique, très simple, atmosphère détendue. Vous apprenez à votre rythme et vous avez des résultats dès le premier cours! Adultes, aînés, enfants, aucun pré-requis! Horaire flexible, n'hésitez plus! Marc Grenier: 418-365-4686, marcaupiano@gmail.com